



## Page d'accueil :

Enquête logement

Recherche rapide :

Identifiant :  Nom :

Naissance :  Prénom :

Tous Rechercher

Id.	Nom	Prénom	Né le	Créé le	Situations	Projets	Quizz
27	DURAND	LOUIS	01/01/1968	13/12/05	1	1	1
28	DURAND	JEAN	19/07/1975	15/12/05	0	0	1
31	TRUC	MACHINE	10/11/1976	19/12/05	0	0	0
32	TRUCMUCH	GÉRARD	12/12/1988	19/12/05	1	0	0
33	DURAND	PIERRE	19/02/1969	20/12/05	1	1	1

Nouveau Modifier Supprimer Mot de passe Situation Projet Quizz

En mode 'test' le message ci-après apparaît :

Il s'agit d'une simple aide à l'orientation pour des utilisateurs rentrés en mode démonstration...



Un bouton d'aide est disponible en haut, à droite de chaque écran...  
(Fichier PDF de la page en cours du document)

Les enregistrements listés sur cette page sont attachés à l'utilisateur défini sur l'écran de la page précédente. (TEST dans notre exemple)

La partie haute est réservée aux outils de recherche. Cela permet de n'afficher dans la partie basse que les enregistrements d'un 'Identifiant', 'Nom', 'Prénom' ou 'Date de naissance' correspondant au(x) critère(s) demandé(s).

### Rappel sur la lecture du tableau :

Id.	Nom	Prénom	Né le	Créé le	Situations	Projets	Quizz
27	DURAND	LOUIS	01/01/1968	13/12/05	1	1	1
28	DURAND	JEAN	19/07/1975	15/12/05	0	0	1

Les colonnes 'Situations', 'Projets' et 'Quizz' font apparaître l'état de la partie concernée du formulaire.  
0 = non rempli ; 1 = déjà rempli.

The screenshot shows a web browser window with the URL [http://www.offrelocative.org/Wd90AWP/Wd90Awp.exe/CTX\\_3072-12-xRnYjnbIRH/Menu/SYNC\\_112...](http://www.offrelocative.org/Wd90AWP/Wd90Awp.exe/CTX_3072-12-xRnYjnbIRH/Menu/SYNC_112...). The page title is 'Enquête logement'. It features a search form with fields for 'Indentifiant', 'Nom', 'Naissance', and 'Prénom', along with 'Tous' and 'Rechercher' buttons. Below the form is a table with the following data:

Id.	Nom	Prénom	Né le	Créé le	Situations	Projets	Quizz
<input checked="" type="radio"/> 27	DURAND	LOUIS	01/01/1968	13/12/05	1	1	1
<input type="radio"/> 28	DURAND	JEAN	19/07/1975	15/12/05	0	0	1
<input type="radio"/> 31	TRUC	MACHINE	10/11/1976	19/12/05	0	0	0
<input type="radio"/> 32	TRUCMUCH	G2RARD	12/12/1988	19/12/05	1	0	0
<input type="radio"/> 33	DURAND	PIERRE	19/02/1969	20/12/05	1	1	1

At the bottom of the page, there are buttons for 'Nouveau', 'Modifier', 'Supprimer', and a 'Mot de passe' field. On the right, there are buttons for 'Situation', 'Projet', and 'Quizz'. The status bar at the bottom indicates 'Terminé' and 'Internet'.

### Rappel sur la fonction des boutons proposés en bas de page :

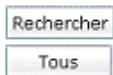

Recherche et affichage des précédents enregistrements, en fonction de l'un ou des critères.  
Affichage de tous les enregistrements.



Saisie d'un nouvel enregistrement (Nouvelle Enquête).  
Modification de la saisie d'identité du consultant.

Attention : La modification s'applique à l'enregistrement correspondant à la ligne présélectionnée.

*(Présence du bouton radio activé en début de ligne dans le tableau)*



Suppression totale de la fiche d'identité du consultant.

Un mot de passe est nécessaire (Champ 'Mot de Passe') pour autoriser cette suppression.  
*Ce mot de passe ne vous a pas été transmis et si vous désirez l'utiliser vous devrez contacter au préalable l'administrateur (Olivier Pénin Tél. 04.66.21.93.14).*

Attention : La modification s'applique à l'enregistrement correspondant à la ligne présélectionnée.

*(Présence du bouton radio activé en début de ligne dans le tableau)*

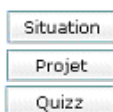

permettent de reprendre la saisie sur ces pages du questionnaire.

Il s'agira d'une création si la valeur de la ligne du tableau était à 0 et d'une modification si cette valeur était à 1.

Attention : La modification s'applique à l'enregistrement correspondant à la ligne présélectionnée.

*(Présence du bouton radio activé en début de ligne dans le tableau)*

## Page de saisie d'identité :

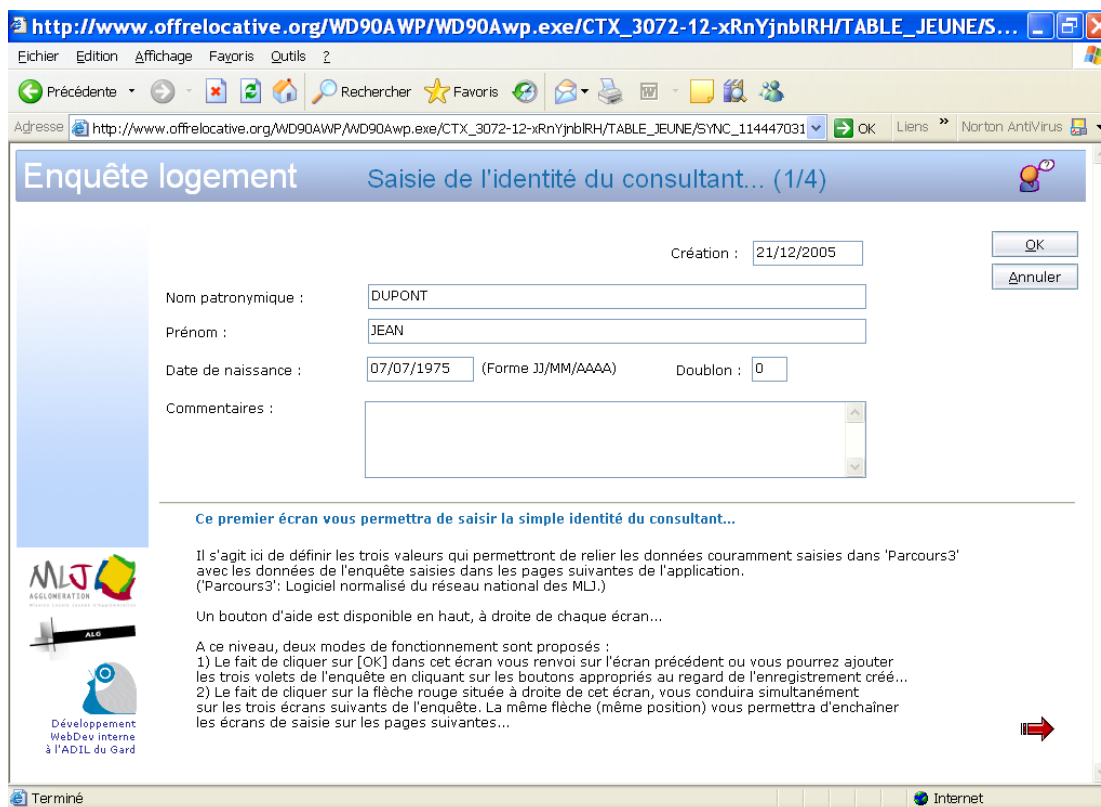

Il s'agit ici de définir les trois valeurs qui permettront éventuellement de relier les données couramment saisies dans 'Parcours3' avec les informations du questionnaire dans les pages suivantes de l'application. ('Parcours3': Logiciel normalisé du réseau national des MLJ.)



Un bouton d'aide est disponible en haut, à droite de chaque écran...

(Fichier PDF de la page en cours du document)

Le 'Nom', 'Prénom' et 'Date de Naissance' permettront de faire le lien avec les données de 'Parcours3' si une interrogation de cette base s'avère pertinente.

### La notion de doublon :

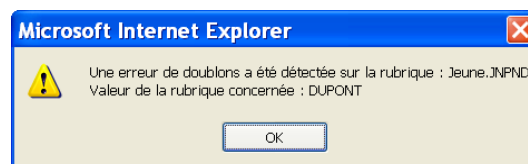

La valeur 'Doublon' contient 0 par défaut. La création de deux enregistrements contenant les mêmes 'Nom', 'Prénom' et 'Date de Naissance' et 'Doublon' est impossible. En cas de nécessiter de créer un second consultant portant les mêmes 'Nom', 'Prénom' et 'Date de Naissance', la saisie d'un caractère nouveau (autre que zéro) dans le champ 'Doublon' permettra de valider l'enregistrement.

Vos prises de notes : .....

.....

.....

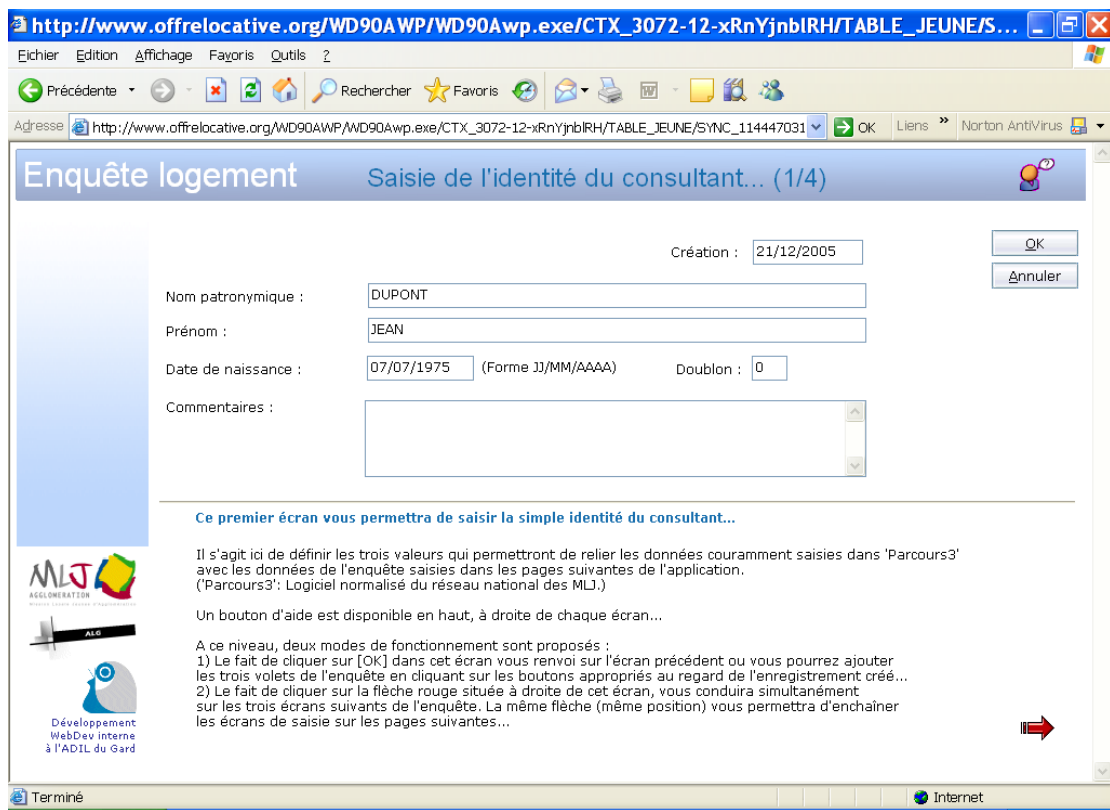

**A ce niveau, deux modes de fonctionnement sont proposés :**

Le fait de cliquer sur



Vous renvoie sur l'écran précédent où vous pourrez ajouter les trois volets de l'enquête en cliquant sur les boutons appropriés au regard de l'enregistrement créé. *(en haut à droite de l'écran).*



Vous renvoie sur l'écran précédent sans créer l'enregistrement.



Vous conduira successivement sur les trois écrans suivants *(à droite de l'écran).*

Nb. C'est cette même flèche (même position) qui vous permettra d'enchaîner les écrans de saisie sur les pages suivantes...

**Vos prises de notes :** .....

.....

.....

.....

.....

.....

.....

.....

.....

## Page de saisie de la situation du consultant :

Le remplissage des formulaires s'effectue dans le sens de la lecture (de Haut en Bas)...



Un bouton d'aide est disponible en haut,  
à droite de chaque écran...  
(Fichier PDF de la page en cours du document)

### Rappel sur la fonction des boutons proposés sur cette page :



Permet de valider l'enregistrement et de passer à l'écran suivant (*Projet*).

Nb. En cas d'accès pas par le bouton  de la page d'accueil,  
cette flèche n'apparaîtra pas et sera remplacée par un bouton .



Validation de la création ou de la modification

En cas d'accès pas par le bouton  de la page d'accueil.



Vous renvoie sur l'écran précédent

sans créer l'enregistrement de situation, ni le modifier.

La liste des localisations proposées est chargée en fonction de la sélection du zonage géographique :  
(Communes, Départements, Territoires d'Outre Mer, Pays).

Après avoir sélectionné la zone souhaitée, choisir la localisation dans la liste (Combo).  
[Une commune, un département, un Territoires d'Outre Mer ou un pays]



**Dans de nombreux cas, les questions demandées (affichage du champ et/ou remplissage des réponses possibles dans les combos) apparaissent en fonction des réponses apportées précédemment, dans les champs situés plus haut.**

## Page de saisie du projet du consultant :

Le remplissage des formulaires s'effectue dans le sens de la lecture (de Haut en Bas)...



Un bouton d'aide est disponible en haut, à droite de chaque écran...

(Fichier PDF de la page en cours du document)

### Rappel sur la fonction des boutons proposés sur cette page :



Permet de valider l'enregistrement et de passer à l'écran suivant (*Projet*).

Nb. En cas d'accès pas par le bouton  de la page d'accueil, cette flèche n'apparaîtra pas et sera remplacée par un bouton .



Validation de la création ou de la modification

En cas d'accès pas par le bouton  de la page d'accueil.



Vous renvoie sur l'écran précédent

sans créer l'enregistrement de situation, ni le modifier.

A la réponse "Je compte changer de logement" sur la question **Le Projet** : 'Quelle Orientation :', le 'Début de recherche dans :' permettra de saisir le délai au terme duquel le jeune compte se mettre à chercher pour changer de logement. Le 'Temps de recherche :' correspond au temps de recherche que le jeune compte consacrer pour trouver un nouveau logement.

Nb. 4 options maximum au chapitre

**Pour trouver un meilleur logement, je compte utiliser...**

4 options maximum au chapitre

**Pour m'aider financièrement, je compte sur...**



**Dans de nombreux cas, les questions demandées (affichage du champ et/ou remplissage des réponses possibles dans les combos) apparaissent en fonction des réponses apportées précédemment, dans les champs situés plus haut.**

## Page de saisie du 'Quizz' :

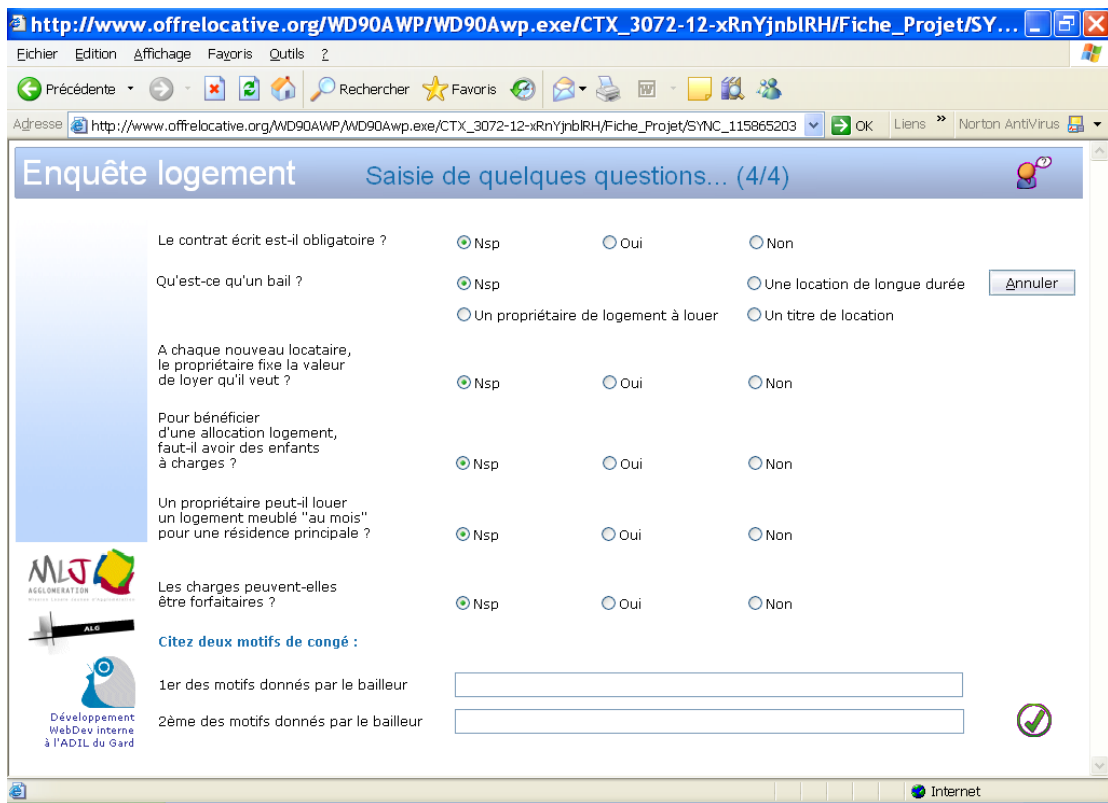

Il s'agit ici de sonder les connaissances du consultant sur ses droits locatifs...



Un bouton d'aide est disponible en haut, à droite de chaque écran...  
(Fichier PDF de la page en cours du document)

### Rappel sur la fonction des boutons proposés sur cette page :



La flèche (  ) présente sur les trois écrans précédents s'est transformée car vous êtes sur le dernier écran. Ce bouton permet de valider l'enregistrement et de revenir sur la page d'accueil de l'application.



Validation de la création ou de la modification

En cas d'accès pas par le bouton  de la page d'accueil.



Vous renvoie sur l'écran précédent sans créer l'enregistrement de situation, ni le modifier.

Vos prises de notes : .....

.....

.....

.....

.....

.....

.....

.....

.....